

CORTE AA  
ESC 1/125

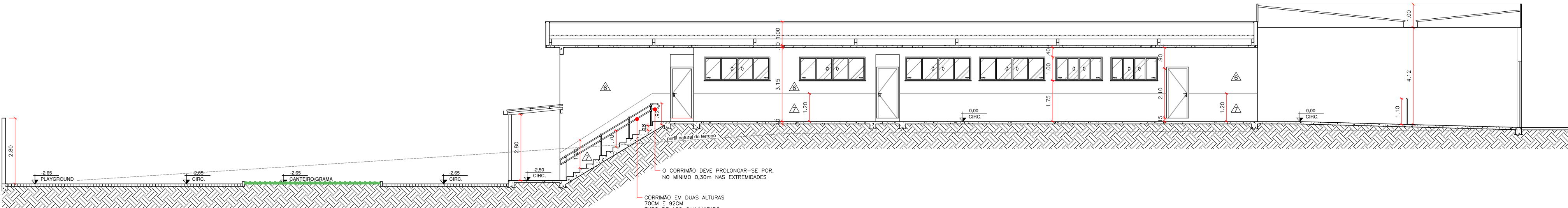

CORTE BB  
ESC 1/125

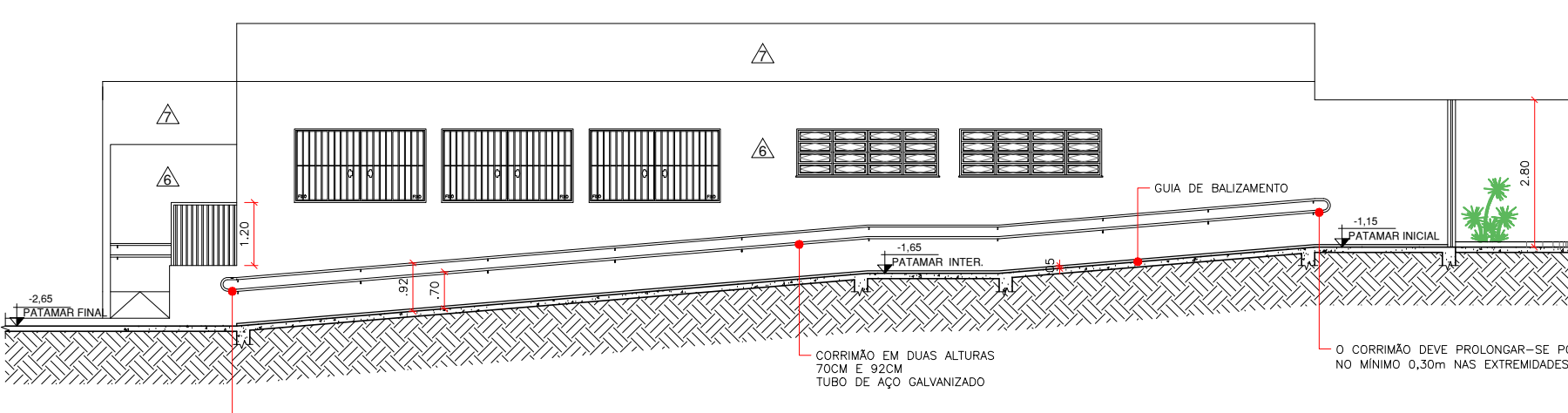

CORTE CC  
ESC 1/125

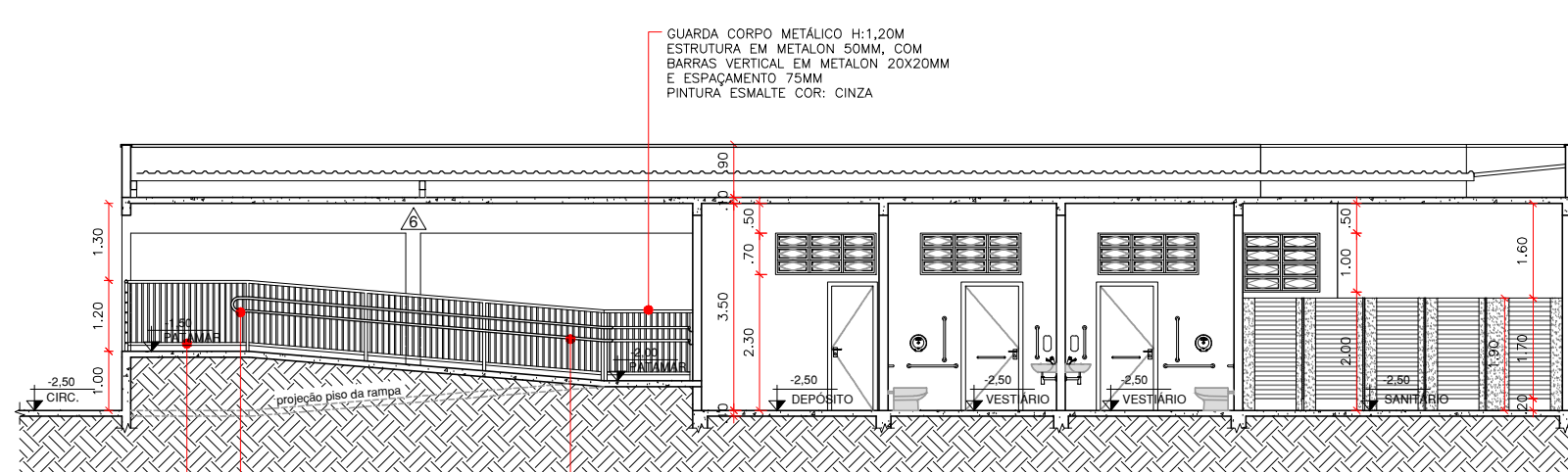

CORTE DD  
ESC 1/125

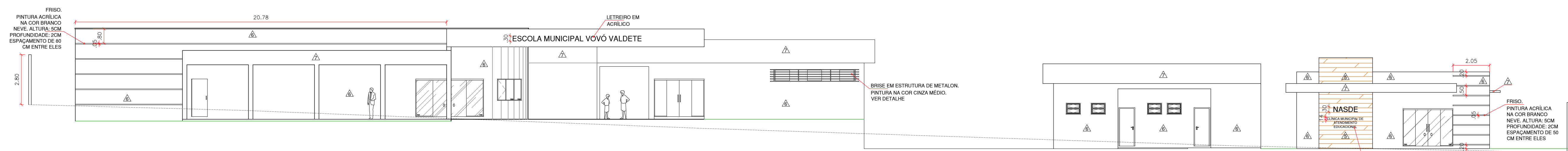

ELEVÇÃO FRONTAL - SEM GRADIL  
ESC 1/125

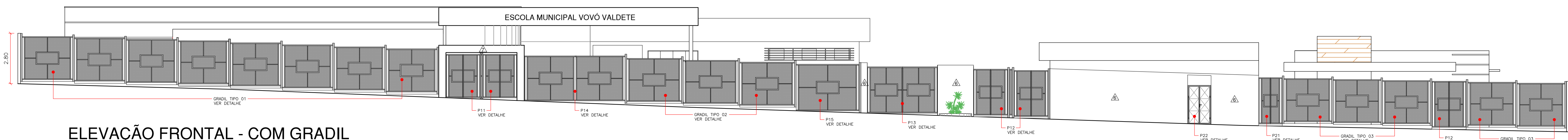

ELEVÇÃO FRONTAL - COM GRADIL  
ESC 1/125

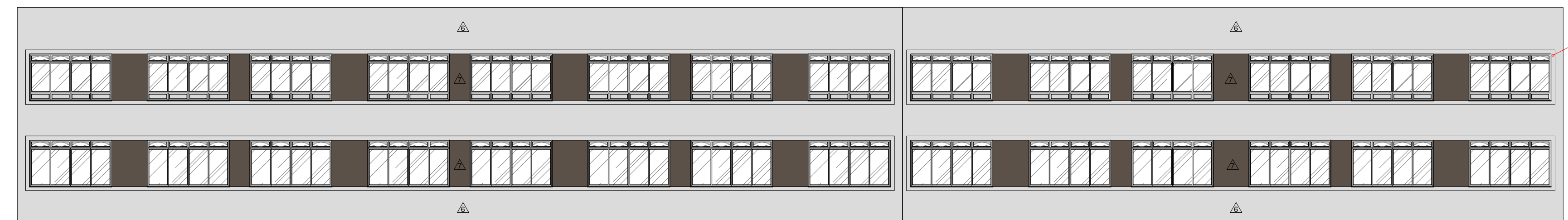

ELEVÇÃO 2 - SALAS DE AULA  
ESC 1/125

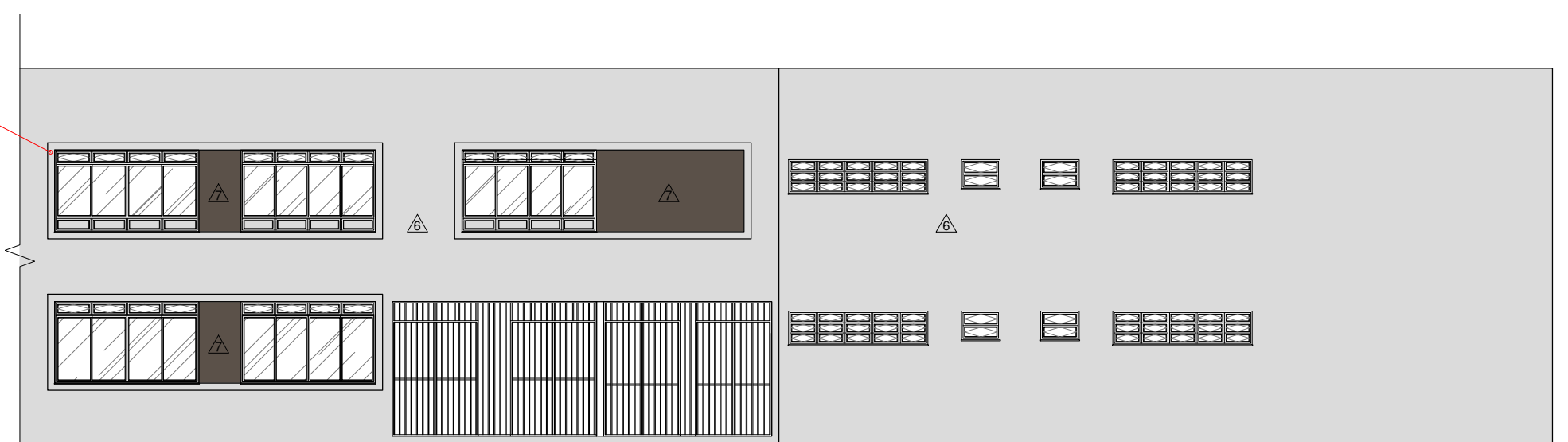

ELEVÇÃO 3 - SALAS DE AULA  
ESC 1/125

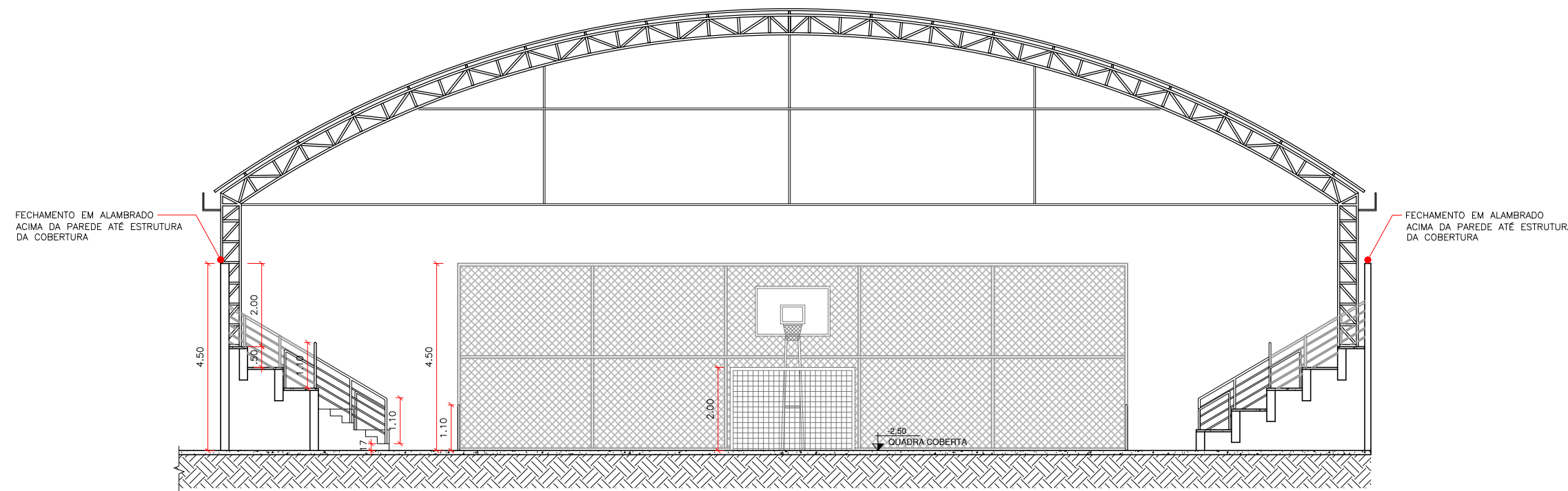

CORTE EE  
ESC 1/125

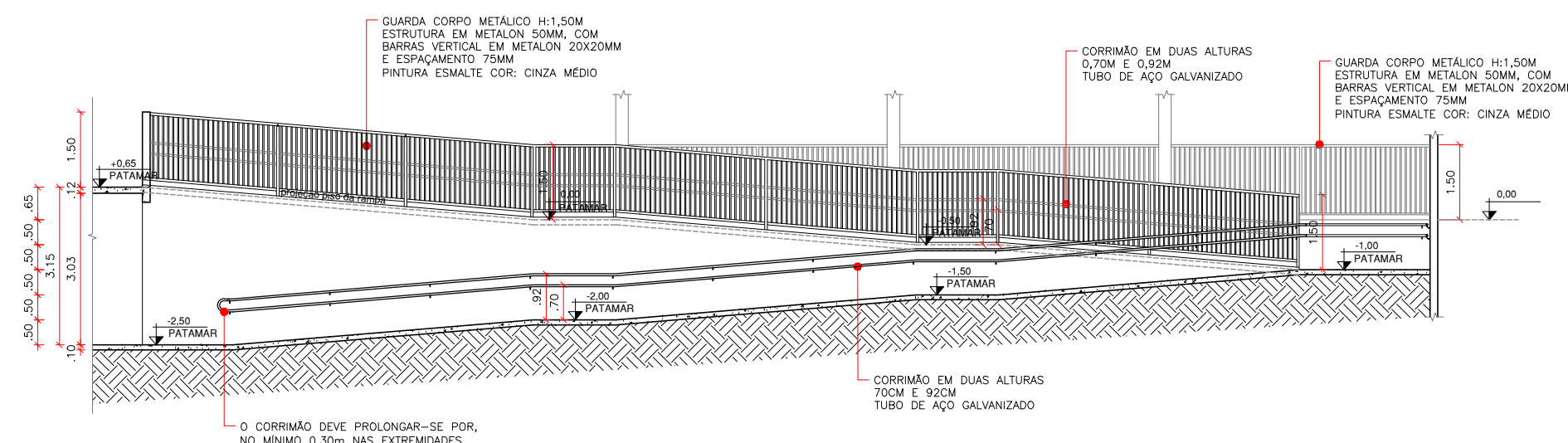

CORTE FF  
ESC 1/125

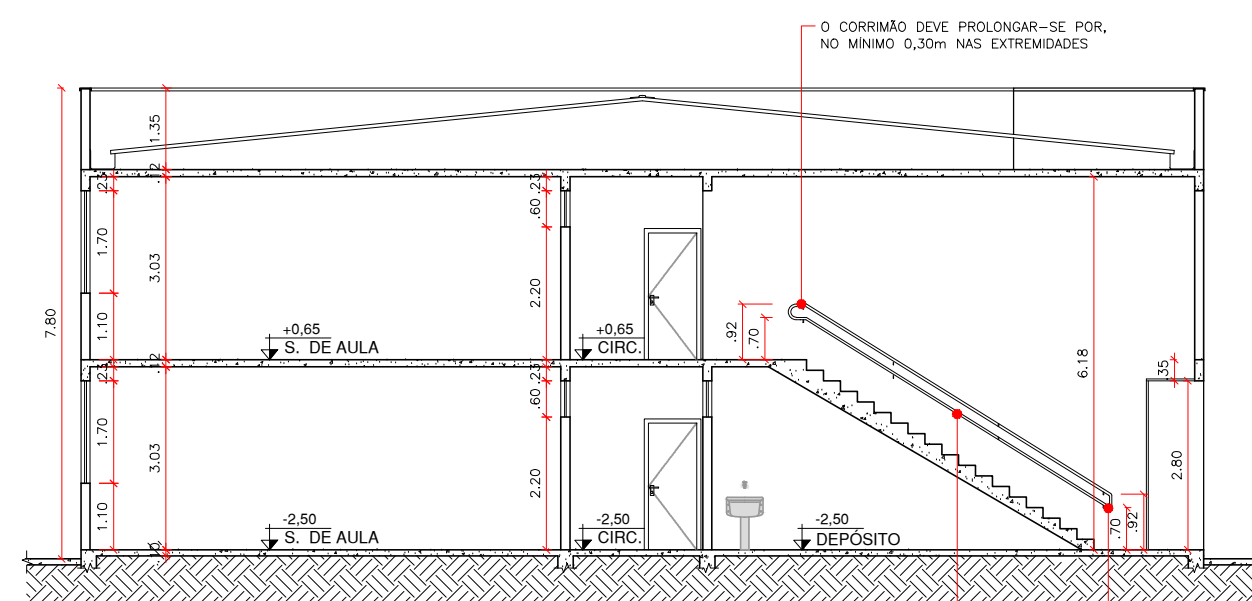

CORTE GG  
ESC 1/125

PREFEITURA MUNICIPAL DE BOA ESPERANÇA MG		
USO DA PMBE	PROJETO APROVADO EM	2023
	Processo nº:	
	Alvará de construção nº:	
	Data da Atualização/Correção:	2023
	Assinatura do funcionário da PMBE responsável pelo recebimento	
PROJETO ARQUITETÔNICO		
PROCESSO: ALVARÁ DE CONSTRUÇÃO	USO: EDUCACIONAL	ZONA: ZM3-1
Área bruta: 4416,77 m²	TO: 62,58%	
Área do terreno: 5565,88 m²	TP: 30,31%	
Área de proj.: 3483,21 m²	NP: 2	
Nº unid. Resid.: -	AP: 1686,86 m²	CA: 0,79
Nº vagas garagem: -	Matrícula: 41795	
Endereço da obra:	Contato	
Rua: Prolongamento rua das Magnólias		
Bairro: Jardim das Magnólias II		
Quadra: Lote:		
Coordenadas: -21.100886, -45.566063		

RESPONSÁVEIS		
1 - ) DECLARO QUE A APROVAÇÃO DO PROJETO NÃO IMPLICA NO RECONHECIMENTO POR PARTE DA PREFEITURA DO DIREITO DE PROPRIEDADE DO TERRENO; 2 - ) DECLARO QUE O REFERIDO PROJETO ESTÁ DE ACORDO COM OS PARÂMETROS DO SOLO ESTABELECIDO PELO PLANO DIRETOR E AS REFERIDAS LEIS DESTE MUNICÍPIO;		
Nº DA ART/PROJ DO PROJETO:		
AUTOR DO PROJETO	FLAVIANE NEVES SILVA REIS CAU: A238311-0	
PROPRIETÁRIO/REQUERENTE	LUCIANA MAIA DE SOUZA CAU: A149837-1	
PREFEITURA MUNICIPAL DE BOA ESPERANÇA		CNPJ: 18.239.590.0001-75
Conteúdo da prancha: Cortes AA, BB, CC, DD, EE, FF, GG, elevações		
FOLHA 02/05	ESCALA INDICADA	DATA: JUNHO/2023

OBSERVAÇÕES:  
Conferir medidas no local;  
Qualquer dúvida e alteração  
consultar o autor do projeto